



# LABOR MARCHE STP

Lavoro e Risorse Umane

Luglio 2024

## DECRETO COESIONE 2024 LE MISURE PER IL LAVORO

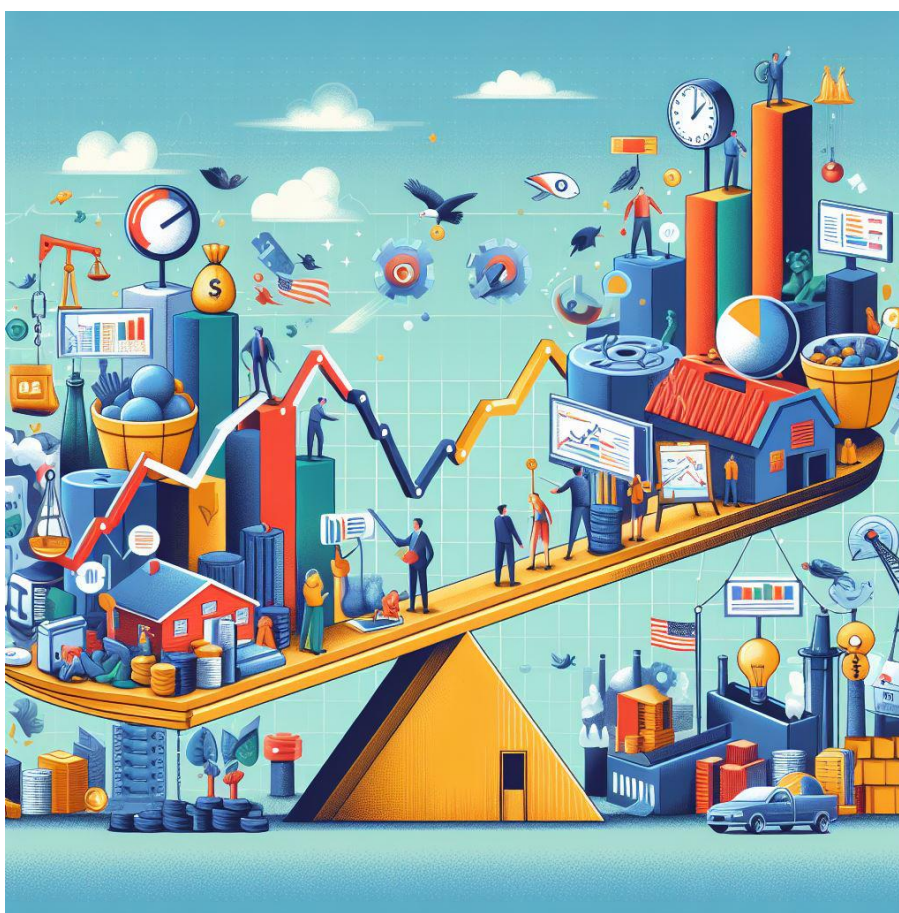

- ❖ Incentivi per le assunzioni di giovani, donne e “ZES”
- ❖ Autoimpiego Centro-Nord Italia e Resto al Sud 2.0
- ❖ Incentivi all’autoimpiego nei settori strategici

---

**LABOR MARCHE STP s.r.l.**

Via Ruggeri, 3/I – 60131 Ancona

Tel. +39 071 2900303 Mob. +39 347 3158425

[info@labormarche.it](mailto:info@labormarche.it) [www.labormarche.it](http://www.labormarche.it)



# LABOR MARCHE STP

Lavoro e Risorse Umane

## INCENTIVI PER LE ASSUNZIONI DI GIOVANI, DONNE e “ZES”

Il Decreto Coesione è intervenuto definendo le misure per rafforzare l'occupazione delle categorie di lavoratori più svantaggiate (giovani e donne) e in generale nel Mezzogiorno, prevedendo sgravi totali spettanti ai datori di lavoro per le assunzioni a tempo indeterminato effettuate a partire da settembre 2024 e fino a dicembre 2025.

Le misure previste sono compatibili con la maxi-deduzione del costo del lavoro (maggiorazione al 120% o al 130% del costo ammesso in deduzione in presenza di nuove assunzioni a tempo indeterminato, introdotta dalla Legge di Bilancio 2024) ma non cumulabili tra loro, oltre che soggette ad autorizzazione della Commissione europea ai sensi del Trattato sul funzionamento dell'Unione europea.

Questi esoneri non sono inoltre cumulabili con altri esoneri o riduzioni delle aliquote di finanziamento in vigore.

### **Assunzione di giovani “Under 35”**

Questo incentivo è riconosciuto ai datori di lavoro privati che, **dal 1° settembre 2024 e fino al 31 dicembre 2025**, assumono personale **con contratto di lavoro subordinato a tempo indeterminato** o effettuano la **trasformazione del contratto di lavoro** subordinato da tempo determinato a tempo indeterminato, per un **periodo massimo di 24 mesi**.

L'esonero dal versamento è del **100% per cento** dei complessivi contributi previdenziali a carico dei datori di lavoro privati, con esclusione dei premi e contributi dovuti all'NAIL, nel limite massimo di importo pari a **€ 500,00** su base mensile per ciascun lavoratore. Se il contratto di lavoro è stipulato con sede o unità produttiva ubicata nelle regioni **Abruzzo, Molise, Campania, Basilicata, Sicilia, Puglia, Calabria e Sardegna**, il limite massimo dell'esonero è pari a **€ 650,00** su base mensile.

La nuova misura presenta alcune differenze rispetto a quelle che lo hanno preceduto, a partire dalla durata dell'incentivo, al massimo di 24 mesi, fino alla compatibilità con la maxi-deduzione del costo del lavoro prevista dalla Legge di Bilancio.

Sono **escluse** le assunzioni con contratto di **apprendistato**, quelle con qualifica di **dirigente** e i rapporti di **lavoro domestico**.

All'atto dell'assunzione o della trasformazione del contratto incentivati, il **giovane**:

- **non deve aver compiuto il 35° anno di età**
- **non essere stato mai occupato/a con contratto di lavoro a tempo indeterminato.**

---

**LABOR MARCHE STP s.r.l.**

Via Ruggeri, 3/I – 60131 Ancona

Tel. +39 071 2900303 Mob. +39 347 3158425

[info@labormarche.it](mailto:info@labormarche.it) [www.labormarche.it](http://www.labormarche.it)



# LABOR MARCHE STP

Lavoro e Risorse Umane

L'esonero spetta anche nei casi di precedente assunzione con contratto di lavoro di **apprendistato non proseguito** come ordinario rapporto di lavoro subordinato a tempo indeterminato.

L'esonero spetta anche con riferimento ai soggetti che alla data dell'assunzione incentivata sono stati occupati a tempo indeterminato alle dipendenze di un diverso datore di lavoro che ha utilizzato parzialmente dell'esonero (ossia per un periodo inferiore ai 24 mesi). In questa ipotesi, l'esonero spetta per il residuo periodo utile non utilizzato dal precedente datore di lavoro.

L'esonero contributivo spetta ai datori di lavoro che, nei **sei mesi precedenti** l'assunzione, non hanno proceduto a licenziamenti individuali per giustificato motivo oggettivo ovvero a licenziamenti collettivi, ex lege n. 223/1991, nella medesima unità produttiva.

Il licenziamento per giustificato motivo oggettivo del lavoratore assunto con l'esonero in commento, ovvero di un lavoratore impiegato con la stessa qualifica nella medesima unità produttiva del primo, se effettuato nei **sei mesi successivi** all'assunzione incentivata, comporta **la revoca** dell'esonero e il recupero del beneficio già fruito. La revoca non ha effetto sul computo del periodo residuo utile alla fruizione dell'esonero in commento.

## Assunzione di donne svantaggiate

È riconosciuto ai datori di lavoro privati che, **dal 1° settembre 2024 al 31 dicembre 2025**, assumono:

- lavoratrici prive di un impiego regolarmente retribuito da **almeno sei mesi, residenti nelle regioni della "ZES"** (Zona Economia Speciale unica per il Mezzogiorno)  
*oppure*
- lavoratrici prive di un impiego regolarmente retribuito da **almeno 24 mesi, ovunque residenti**  
*oppure*
- lavoratrici prive di impiego da **almeno 6 mesi, ovunque residenti, operanti in determinati settori o professioni**, caratterizzati da un tasso di disparità di occupazione superiore almeno del 25% tra uomini e donne. Tali settori e professioni sono individuati ogni anno con decreto del Ministero del lavoro e delle politiche sociali, adottato di concerto con il Ministero dell'economia e delle finanze.

L'incentivo spetta **periodo massimo di 24 mesi** consiste nell'esonero dal versamento del **100%** dei complessivi contributi previdenziali a carico dei datori di lavoro, ad esclusione dei premi e

---

**LABOR MARCHE STP s.r.l.**

Via Ruggeri, 3/I – 60131 Ancona

Tel. +39 071 2900303 Mob. +39 347 3158425

[info@labormarche.it](mailto:info@labormarche.it) [www.labormarche.it](http://www.labormarche.it)



# LABOR MARCHE STP

Lavoro e Risorse Umane

contributi dovuti all'INAIL, **nel limite massimo di importo pari a € 650,00** su base mensile per ciascuna lavoratrice.

## Incentivo “ZES” per giovani “Over 35”

L'incentivo spetta ai datori di lavoro privati, con un organico **fino a 10 dipendenti** che, **dal 1° settembre 2024 al 31 dicembre 2025**, assumeranno a tempo indeterminato, **in una sede o unità produttiva ubicata nella “ZES”** (Zona Economia Speciale unica per il Mezzogiorno), soggetti che, alla data di assunzione, abbiano **compiuto 35 anni** e siano **disoccupati da almeno 24 mesi**.

Il beneficio consiste nell'esonero, per un periodo massimo di **24 mesi**, del **100%** dal versamento dei contributi previdenziali dovuti dal datore di lavoro privato (con esclusione dei premi e contributi INAIL), nel limite massimo di **€ 650,00** su base mensile per ciascun lavoratore e comunque nei limiti della spesa autorizzata e nel rispetto delle procedure, dei vincoli territoriali e dei criteri di ammissibilità previsti dal Programma nazionale giovani, donne e lavoro 2021 - 2027.

L'agevolazione è **esclusa** per l'assunzione di **apprendisti** e i lavoratori **domestici**.

Da evidenziare che l'applicazione di questo incentivo è rilevante la localizzazione nella “ZES” unica dell'unità produttiva dove avviene l'assunzione (e non la residenza del neoassunto).

## AUTOIMPIEGO CENTRO-NORD ITALIA e RESTO AL SUD 2.0

Il Decreto Coesione prevede due misure a sostegno dell'avvio di attività di lavoro autonomo, imprenditoriali e libero-professionali: l'Autoimpiego Centro-Nord Italia e il Resto al Sud 2.0. Le due misure sono destinate a giovani under 35 in condizioni di marginalità, vulnerabilità sociale e discriminazione, oppure inoccupati, inattivi e disoccupati o disoccupati destinatari delle misure del programma GOL.

Per entrambe le misure, sono agevolate iniziative di lavoro autonomo con partita IVA, attività imprenditoriali e dei professionisti sia in forma individuale e collettiva, concesse in “de minimis”, ai sensi del regolamento (UE) 2023/2831, e comprendono, in via alternativa:

- un voucher utilizzabile per l'acquisto di beni, strumenti e servizi per l'avvio delle attività;
- un contributo a fondo perduto.

---

**LABOR MARCHE STP s.r.l.**

Via Ruggeri, 3/I – 60131 Ancona

Tel. +39 071 2900303 Mob. +39 347 3158425

[info@labormarche.it](mailto:info@labormarche.it) [www.labormarche.it](http://www.labormarche.it)





# LABOR MARCHE STP

Lavoro e Risorse Umane

## Autoimpiego Centro-Nord Italia

Il Decreto Coesione prevede una misura di sostegno denominata “Autoimpiego Centro - Nord Italia”, finalizzata a sostenere l’avvio di attività imprenditoriali e libero - professionali rivolta ai giovani under 35 in condizioni di svantaggio.

Si tratta di contributi a fondo perduto per un totale di finanziamenti pari a 30,5 milioni di euro per l’anno 2024 e 274,5 milioni di euro per l’anno 2025.

In dettaglio, potranno essere oggetto di contributo le nuove attività di lavoro autonomo, imprenditoriali e libero professionali, comprese quelle che prevedono l’iscrizione ad ordini o collegi professionali, sia in forma individuale mediante apertura di partita IVA che in forma collettiva mediante costituzione di società cooperativa, società in accomandita semplice, società in nome collettivo, società a responsabilità limitata o società tra professionisti.

All’avvio di imprese in forma collettiva possono partecipare anche soggetti diversi dai destinatari diretti, purché solo questi ultimi devono esercitare il controllo e l’amministrazione della società.

Destinatari della misura sono giovani di età inferiore ai 35 anni:

- in condizioni di marginalità, vulnerabilità sociale e discriminazione,  
*oppure*
- inoccupati, inattivi e disoccupati,  
*oppure*
- beneficiari di ammortizzatori sociali del programma Garanzia di occupabilità dei lavoratori (GOL).

Gli interventi ammissibili al finanziamento riguardano la formazione e l’accompagnamento alla progettazione preliminare, e il tutoraggio relativi all’avvio di attività imprenditoriali e libero professionali.

Sono previsti specifici incentivi in regime de minimis, quali: un voucher di avvio fino a € 40.000,00, un contributo a fondo perduto fino al 65% dell’investimento (per programmi di spesa fino a € 120.000,00) e un contributo a fondo perduto fino al 60% dell’investimento (per programmi di spesa tra € 120.000,00 e € 200.00).

Per i termini, i criteri e le modalità di finanziamento delle iniziative ammissibili, come detto, dovrà essere emanato un decreto del Ministro del lavoro e delle politiche sociali, di concerto con il Ministro per gli affari europei, emanarsi entro 90 giorni dall’entrata in vigore del decreto, quindi teoricamente entro il 6 ottobre 2024.

---

**LABOR MARCHE STP s.r.l.**

Via Ruggeri, 3/I – 60131 Ancona

Tel. +39 071 2900303 Mob. +39 347 3158425

[info@labormarche.it](mailto:info@labormarche.it) [www.labormarche.it](http://www.labormarche.it)



# LABOR MARCHE STP

Lavoro e Risorse Umane

## Resto al SUD 2.0

Al fine di promuovere la costituzione di nuove attività localizzate nei territori di cui al comma 1 dell'articolo 1 del D.L. 91/2017:

- Abruzzo, Basilicata, Calabria, Campania, Molise, Puglia, Sardegna, Sicilia;
- aree del cratere sismico del Centro Italia (Lazio, Marche, Umbria);
- isole minori marine, lagunari e lacustri del Centro-Nord,

è istituita una specifica misura denominata "Resto al SUD 2.0".

Sono ammesse al finanziamento le iniziative economiche finalizzate all'avvio di attività di lavoro autonomo, imprenditoriali e libero professionali, in forma individuale o collettiva, ivi comprese quelle che prevedono l'iscrizione ad ordini o collegi professionali e destinatari dell'intervento sono i giovani di età inferiore ai 35 anni e in possesso di uno dei seguenti requisiti:

- condizione di marginalità, di vulnerabilità sociale e di discriminazione, come definite dal Piano nazionale Giovani, donne e lavoro 2021 - 2027;

*oppure*

- inoccupati, inattivi e disoccupati;

*oppure*

- disoccupati destinatari delle misure del programma di politica attiva Garanzia di occupabilità dei lavoratori GOL.

## INCENTIVI ALL'AUTOIMPIEGO NEI SETTORI STRATEGICI

In presenza di determinati requisiti e caratteristiche, i giovani under 35 che avviano imprese dal 1° luglio 2024 al 31 dicembre 2025, potranno beneficiare di un esonero del 100% dal versamento dei complessivi contributi previdenziali a carico del datore di lavoro privato, con esclusione dei premi e contributi INAIL, per la durata massima di 3 anni e non oltre il 31 dicembre 2028, calcolato nel limite di € 800,00 su base mensile per ciascun lavoratore e del tetto della spesa autorizzata.

In coerenza con le previsioni del Programma nazionale giovani, donne e lavoro 2021-2027, il Decreto Coesione, prevede il riconoscimento di incentivi all'autoimpiego nei settori strategici per lo sviluppo di nuove tecnologie e la transizione al digitale ed ecologica.

In particolare, al fine di incentivare l'occupazione giovanile, le persone disoccupate che non hanno compiuto i 35 anni di età e che avviano sul territorio nazionale, a decorrere dal 1° luglio 2024 e

---

**LABOR MARCHE STP s.r.l.**

Via Ruggeri, 3/I – 60131 Ancona

Tel. +39 071 2900303 Mob. +39 347 3158425

[info@labormarche.it](mailto:info@labormarche.it) [www.labormarche.it](http://www.labormarche.it)



# LABOR MARCHE STP

Lavoro e Risorse Umane

fino al 31 dicembre 2025, un'attività imprenditoriale avente le caratteristiche definite con il Decreto, al comma 3, ed operante nell'ambito dei settori strategici per lo sviluppo di nuove tecnologie e la transizione digitale ed ecologica possono chiedere:

- per la durata massima di 3 anni e comunque non oltre il 31 dicembre 2028,
- per i dipendenti assunti a tempo indeterminato dal 1° luglio 2024 al 31 dicembre 2025,
- e che alla data della assunzione non hanno compiuto il trentacinquesimo anno di età, l'esonero dal versamento del 100% dei complessivi contributi previdenziali a carico dei datori di lavoro privati, con esclusione dei premi e contributi dovuti all'Istituto nazionale per l'assicurazione contro gli infortuni sul lavoro (INAIL), nel limite massimo di importo pari a € 800m00 su base mensile per ciascun lavoratore e comunque nei limiti della spesa autorizzata ai sensi del comma 7 e nel rispetto delle procedure, dei vincoli territoriali e dei criteri di ammissibilità previsti dal Programma nazionale giovani, donne e lavoro 2021 - 2027.

*Come di consueto, il nostro Studio è disponibile per gli eventuali approfondimenti dell'argomento.*

Cordiali saluti

LABOR MARCHE STP s.r.l.

---

**LABOR MARCHE STP s.r.l.**

Via Ruggeri, 3/I – 60131 Ancona

Tel. +39 071 2900303 Mob. +39 347 3158425

[info@labormarche.it](mailto:info@labormarche.it) [www.labormarche.it](http://www.labormarche.it)